

Představujeme verzi 5 flowIQ® Smart Water Platform

Vážený zákazníku,

Vážený zákazníku,

S potěšením Vám oznamujeme, že je nyní k dispozici verze 5 flowIQ® Smart Water Platform! Tato verze přináší nové horní navigační menu, efektivnější způsoby filtrování a organizování instalací, zcela nový přehled zařízení a řadu vylepšení, která zvyšují přehlednost a rychlost Vašich každodenních pracovních postupů.

Hlavní momenty páté verze:

- ✓ Přehled nového zařízení
- ✓ Vlastní pole
- ✓ Import skupin READY
- ✓ Snadnější navigace mezi moduly
- ✓ Historie spotřeby na dashboardu
- ✓ Všimněte si vylepšení

Představení správy zařízení

Toto vydání představuje správu zařízení ve flowIQ® Smart Water Platform. Nový **Přehled zařízení** vám pomůže rychle najít a ověřit informace na úrovni zařízení. Podporuje práci na řešení problémů a ověřování, která začíná u měřiče, nikoli u instalace nebo zákazníka.

Serial Number	Device Type	Address	Customer
10000000	flowIQ 22xx		
10000001	flowIQ 22xx		
10000002	flowIQ 22xx		
10000003	flowIQ 22xx		
10000004	flowIQ 22xx		
10000005	FLOWIQ 22XX		me
10000006	flowIQ 22xx	Adelgade 41B Skanderborg, 8660	FlowTestCustomer7
10000007	flowIQ 22xx	Adelgade 41B Skanderborg, 8660	FlowTestCustomer8
10000008	flowIQ 22xx	Adelgade 41B Skanderborg, 8660	FlowTestCustomer9

Co můžete udělat:

Přehled zařízení poskytuje seznam všech měřičů a seznam infrastrukturních zařízení. Můžete filtrovat podle stavu instalace a typu zařízení.

Výběr měřiče otevře detailní pohled s klíčovými informacemi pro rychlejší analýzu, například:

- Nejnovější čtení, s přímým odkazem na kompletní historii čtení, pokud je to potřeba.
- Rychlý přehled aktivních upozornění na měřič, včetně typu, času spuštění a délky trvání.
- Rychlý přehled informací o instalaci, s přímým odkazem na kompletní podrobnosti o instalaci, pokud je to potřeba.

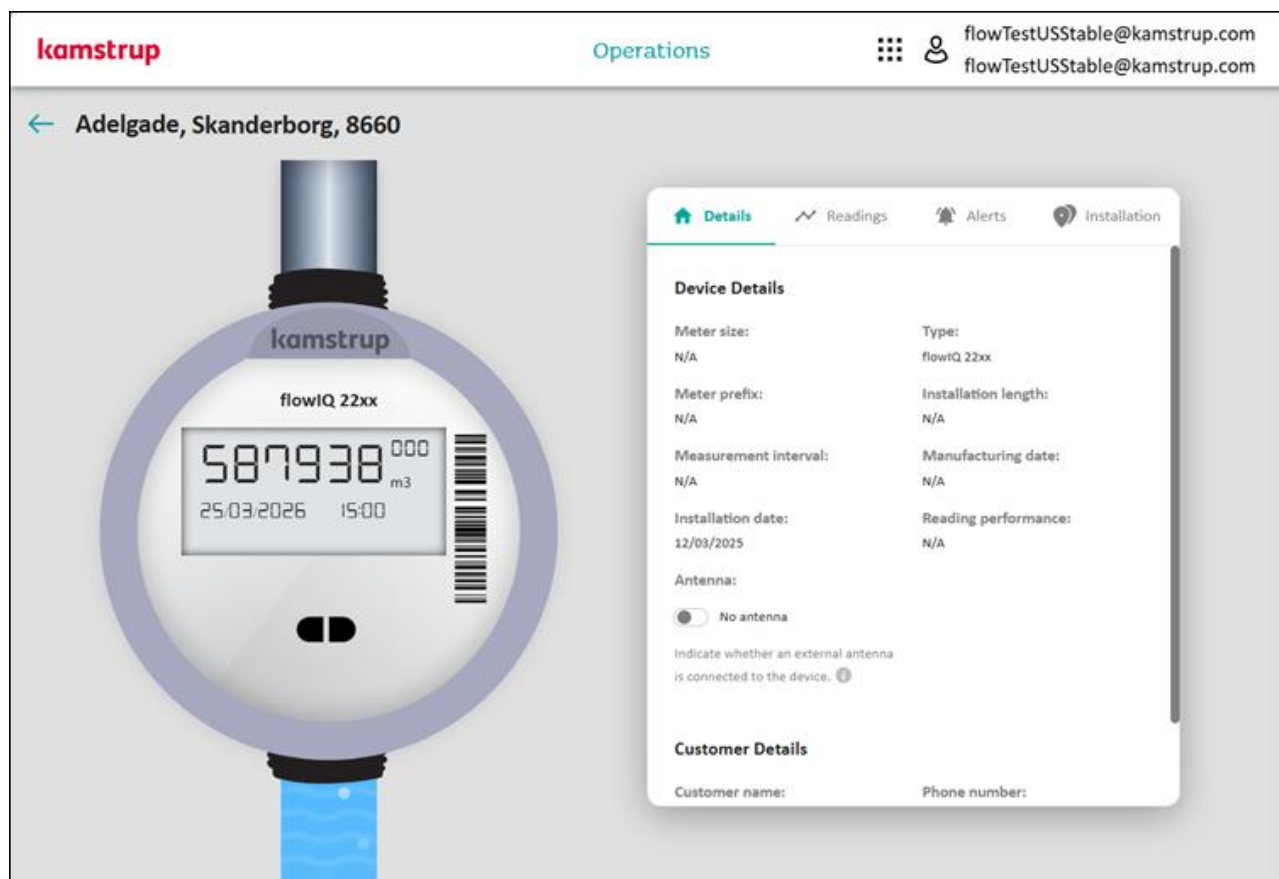

Flexibilnější správa instalace

Verze 5 přináší výkonné nové nástroje pro organizaci vašich zařízení tak, aby odpovídaly vašim operacím.

Přidávejte vlastní informace do instalací s vlastními poli

Vlastní pole vám umožní přizpůsobit přehled instalace vašim místním provozním a reportovacím potřebám. Usnadňují segmentaci sítě a filtrování instalací podle vlastností instalace, které jsou důležité pro vaši organizaci.

S touto verzí můžete vytvořit až 10 vlastních polí. Například můžete chtít identifikovat všechny instalace v suterénu, všechny instalace s měřičem v okrese nebo všechny instalace v určité oblasti:

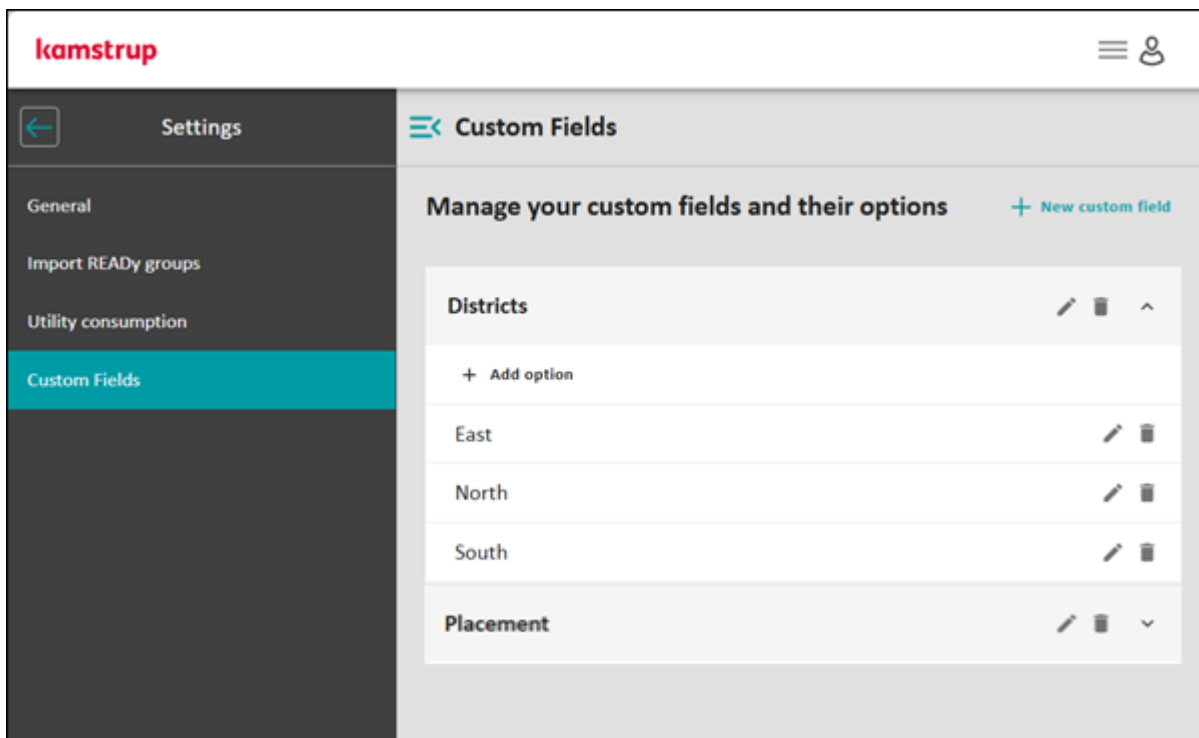

Vlastní pole se zobrazují jako nové sloupce v seznamu instalace a jsou také dostupné jako filtry. Na každou instalaci můžete podle potřeby aplikovat jednu nebo více vlastních hodnot polí:

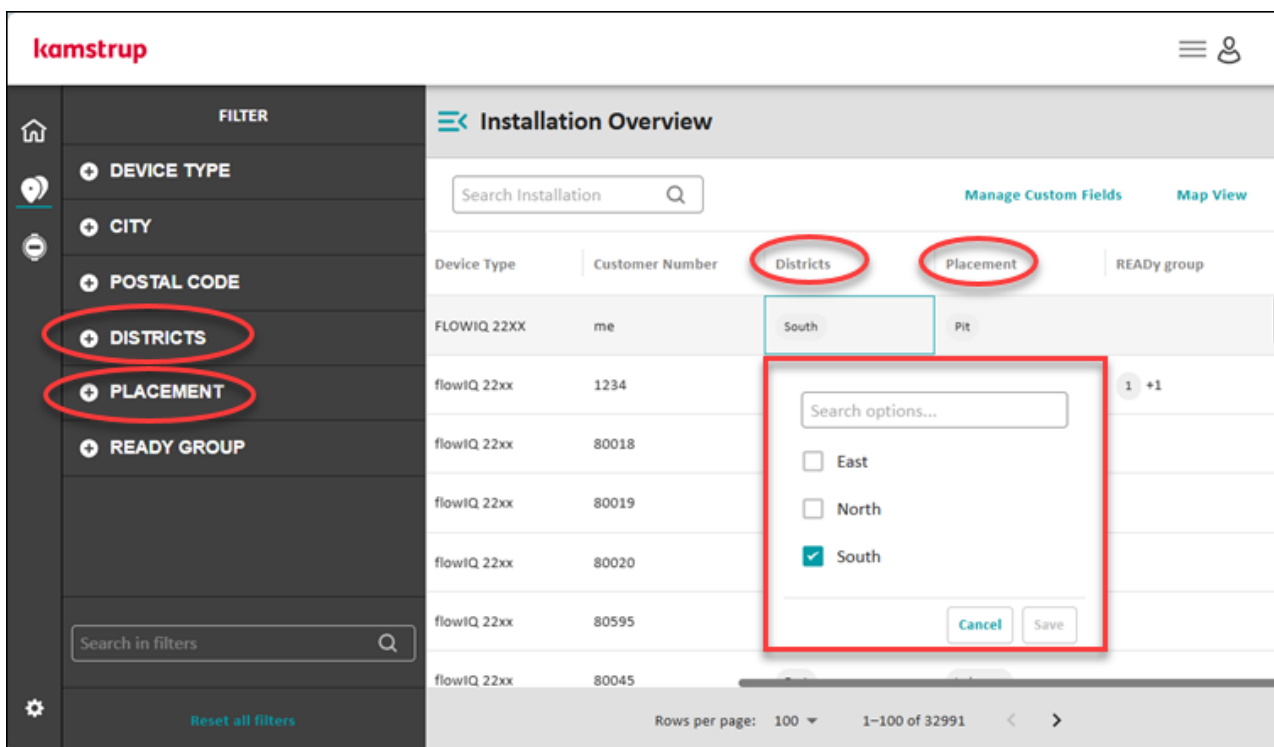

Znovu použijte skupiny měřičů z READy Manager

Pro podporu kontinuity napříč systémy a opětovné využití struktur skupin, které již udržujete v READy Manager, je nyní možné importovat READy skupiny a filtrovat instalace na základě těchto skupin.

Poznámka Importované skupiny jsou statické, takže je nutné je znovu **importovat**, aby se odrážely pozdější změny v READy Manager.

Settings

- General
- Import READy groups**
- Utility consumption
- Custom Fields

Import READy groups

Important: One-time import only!
 Once imported, the READy groups will NOT be synchronized with READy. Any future changes made in READy will not be reflected in flowIQ Smart Water Platform. This is a one-time data operation. After import, the READy groups will appear in the 'Installation Overview' where you can use them in both filter options and the table view.

Search READy groups

<input checked="" type="checkbox"/>	READy Group	Installations
<input checked="" type="checkbox"/>	atotestgroup3	7
<input checked="" type="checkbox"/>	lamdam	3
<input checked="" type="checkbox"/>	non-installed meters 2	2
<input checked="" type="checkbox"/>	not installed 3	4
<input checked="" type="checkbox"/>	not installed meters	4

Selected: 10 Rows per page: 10

Přizpůsobte si seznam instalací tak, aby podpořil váš pracovní postup

Přizpůsobení seznamu vám pomůže přizpůsobit přehled danému úkolu – snižuje vizuální nepořádek a usnadňuje prohlížení velkých seznamů.

Kromě filtrování instalačního seznamu podle skupiny READy a nových vlastních polí nyní můžete sloupce zobrazovat nebo skrýt a přeřazovat je přetažením hlaviček sloupců.

Všechna vlastní pole lze skrýt, zatímco klíčová systémová pole zůstávají viditelná, aby byla zajištěna konzistentní základní informace.

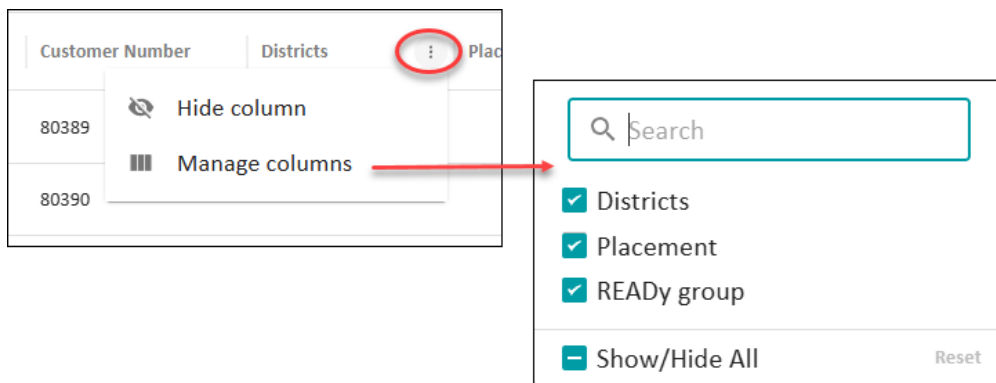

Najděte filtry a možnosti filtrů rychleji s novým vyhledávacím polem

Nové vyhledávací pole ve spodní části filtrační oblasti umožňuje najít jak filtry, tak jednotlivé možnosti filtrů, včetně vlastních polních filtrů.

To šetří čas strávený rozšiřováním stromů filtrů a procházením seznamů možností filtrů, zejména v systémech s mnoha vlastními poli a možnostmi vlastních polí.

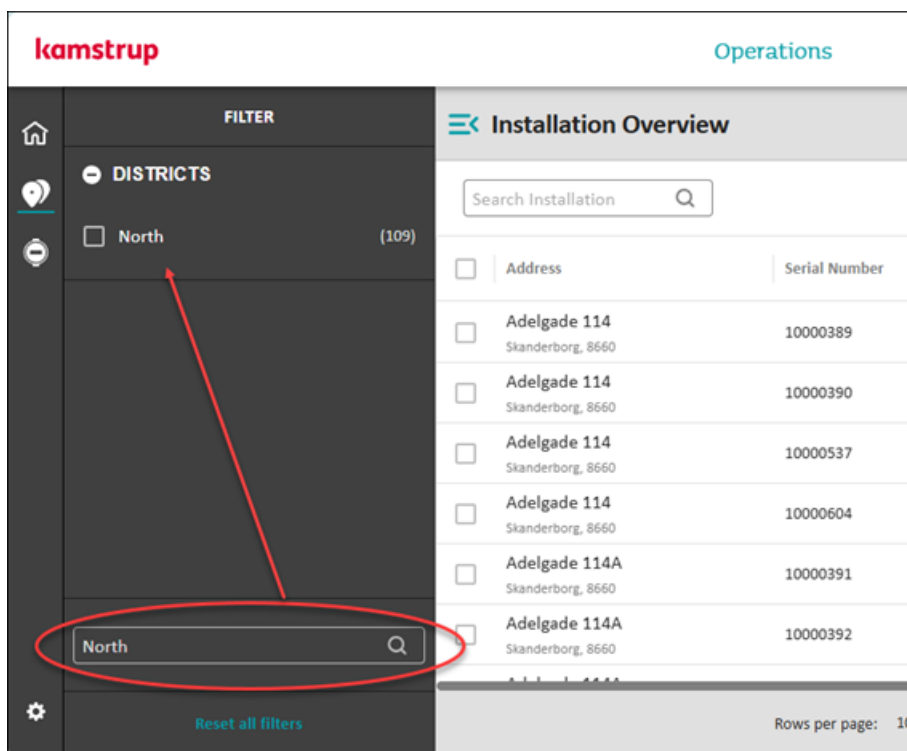

Snadnější navigace mezi moduly

Aby se snížil počet kliknutí díky chytřejší křížové navigaci, byly provedeny vylepšení celkové navigace napříč moduly i od detailních pohledů k další relevantní oblasti.

Nové horní navigační menu dostupné ve všech modulech

Nový navigační panel v horní části obrazovky vám umožní jedním kliknutím přístup k dalším modulům odkudkoli na platformě:

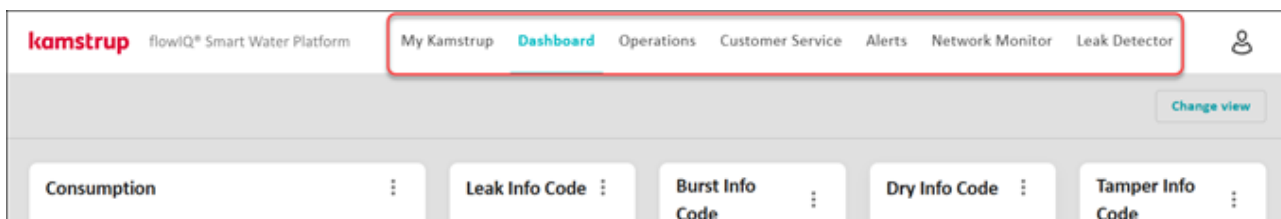

Rychlé odkazy na více kontextu

Aby se snížily navigační kroky a podpořil lineárnější pracovní postup od příznaku k kontextu, toto vydání představuje řadu nových rychlých odkazů:

Podrobnosti instalace: **Dlaždice Active Alerts** nyní otevírá modul **Alerts** s aktivními upozorněními.

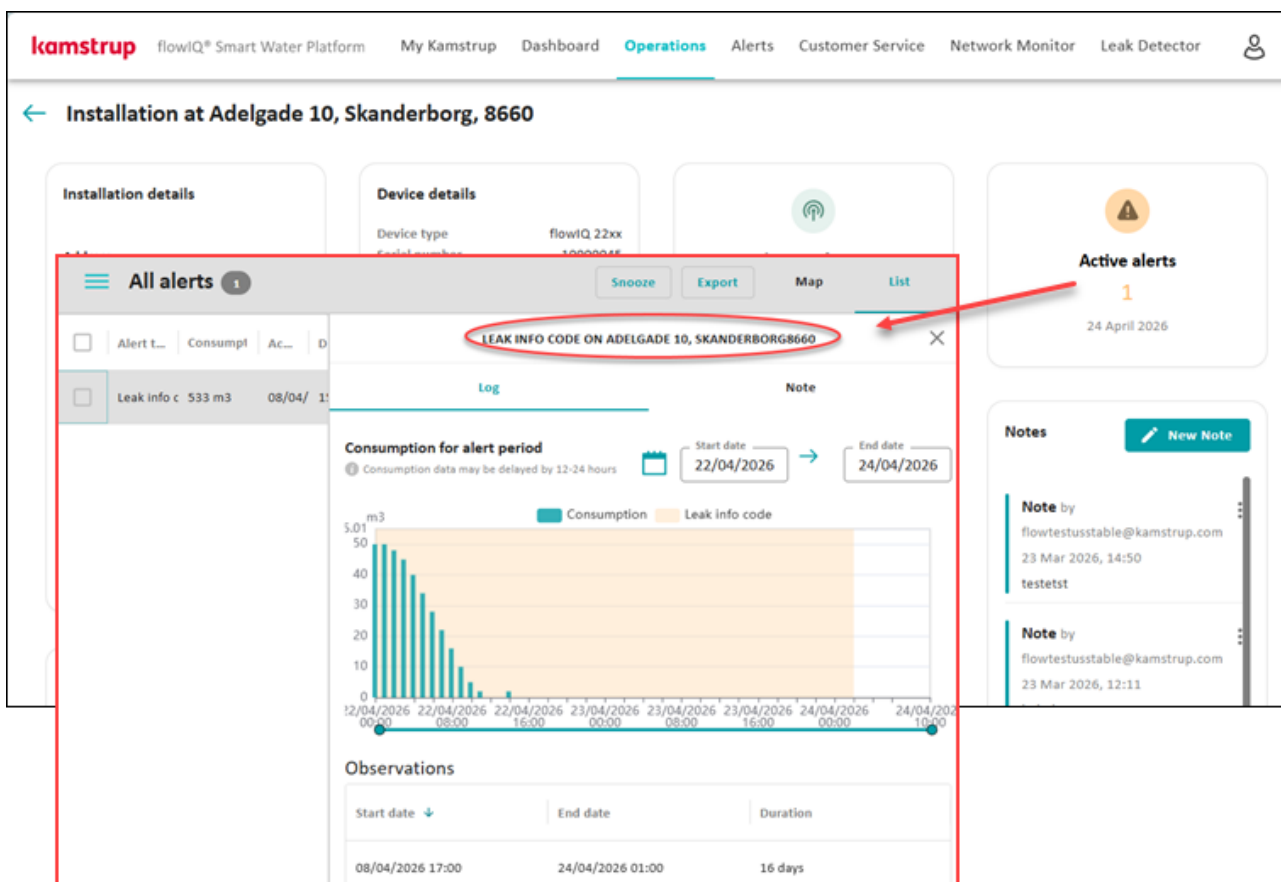

Detaily instalace: Čtení dlaždice Performance nyní otevře instalaci v Network Monitor.

Address	SerialNumber	Customer Number	Performance	Acceptable...
Adelgade 65 Skanderborg, 8660	10000200	80200	100.0%	✓ Yes

Detaily instalace: Zobrazit zákazníka otevírá pohled zákaznického servisu se zákazníkem:

Customer ID	Name	Address	Flow
80018	FlowTestCustomer19	Adelgade 1, 8660, Sku 12585652	12585652

Panel na straně zákazníka: Zobrazit instalaci otevírá detaily instalace zákazníka.

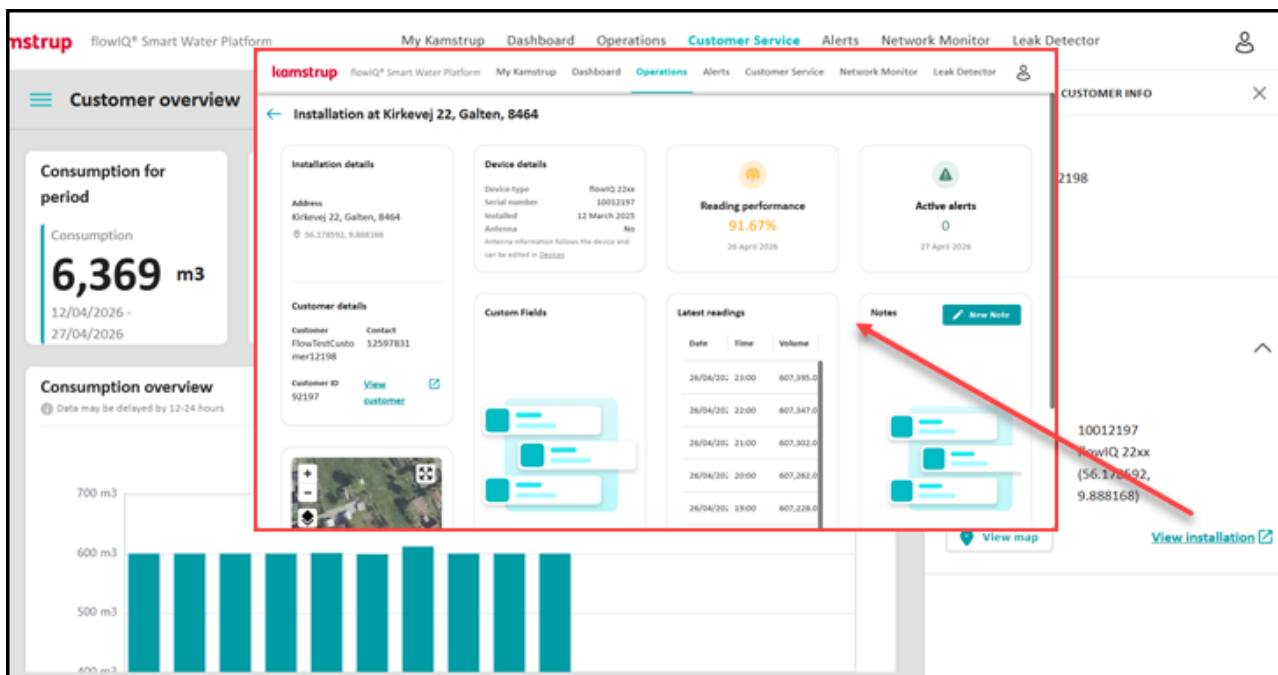

Dashboard: Kliknutím na počet měřičů na dlaždici **Spotřeba** se otevře přehled instalace:

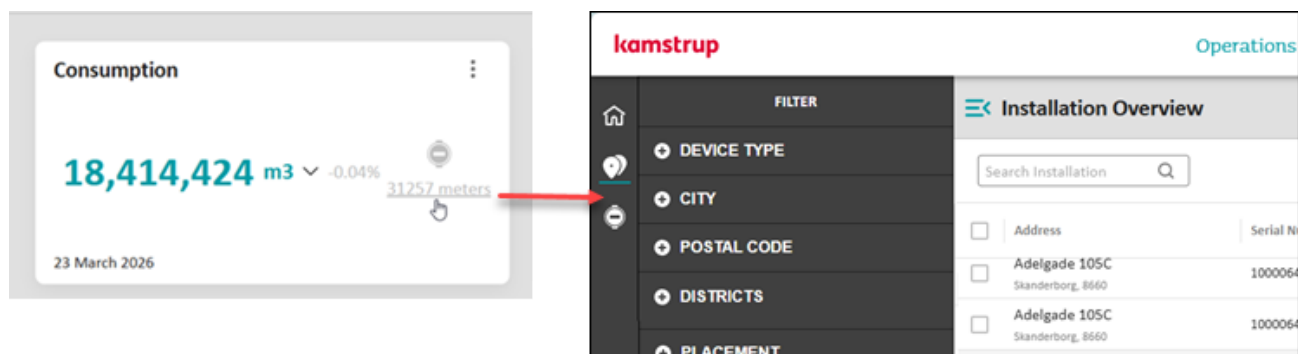

Vylepšení palubní desky

Do dashboardu byla přidána historie spotřeby a jasnější rozlišení typů upozornění.

Zobrazit až 7 dní historii konzumace

Abychom vám pomohli ověřit krátkodobé změny a trendy spotřeby bez opuštění dashboardu, můžete nyní přímo z dashboardu nahlédnout zpět až na sedm dní celkové denní spotřeby:

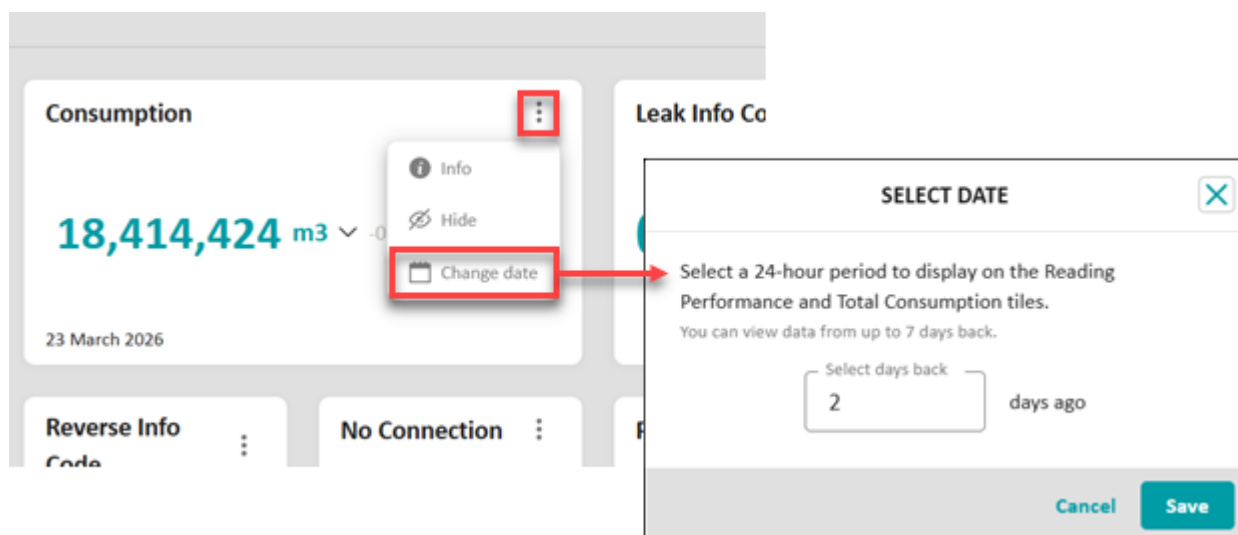

Datum zobrazené na dlaždici se automaticky aktualizuje.

Aby byly zarovnané související klíčové ukazatele výkonosti, dlaždice **Čtení výkonu aktualizuje na** stejné zvolené datum jako dlaždice **Spotřeba** a počet měřičů použitých při výpočtu se podle toho aktualizuje:

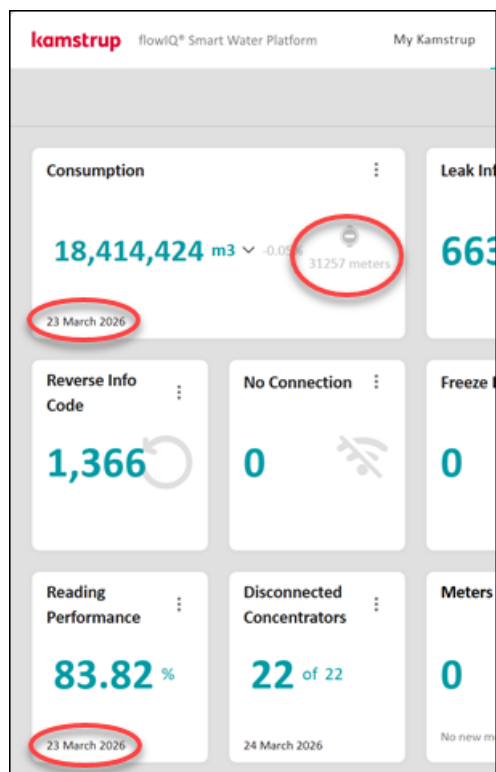

Jasnější rozlišení u upozornění pocházejících z měřiče

Na všechny dlaždice upozornění z měřičů bylo přidáno 'informační kód', což usnadňuje rozlišit, která upozornění přicházejí přímo z měřičů a která jsou inteligentní upozornění generovaná analýzou dat.

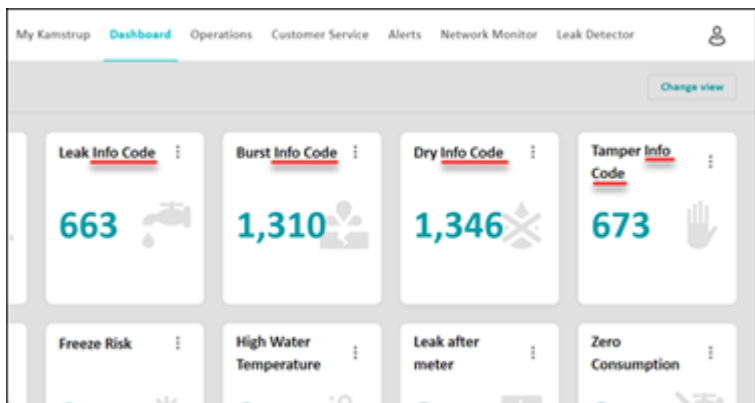

Lepší sledovatelnost a spolupráce s vylepšeními poznámek

Pro podporu dokumentace specifické pro instalaci a jasnější předávání mezi týmy byly v této verzi přidány dvě nové funkce poznámek.

Poznámky k instalacím

Instalace nyní mohou obsahovat poznámky, které můžete přidávat, upravovat a mazat přímo z pohledu detailů instalace:

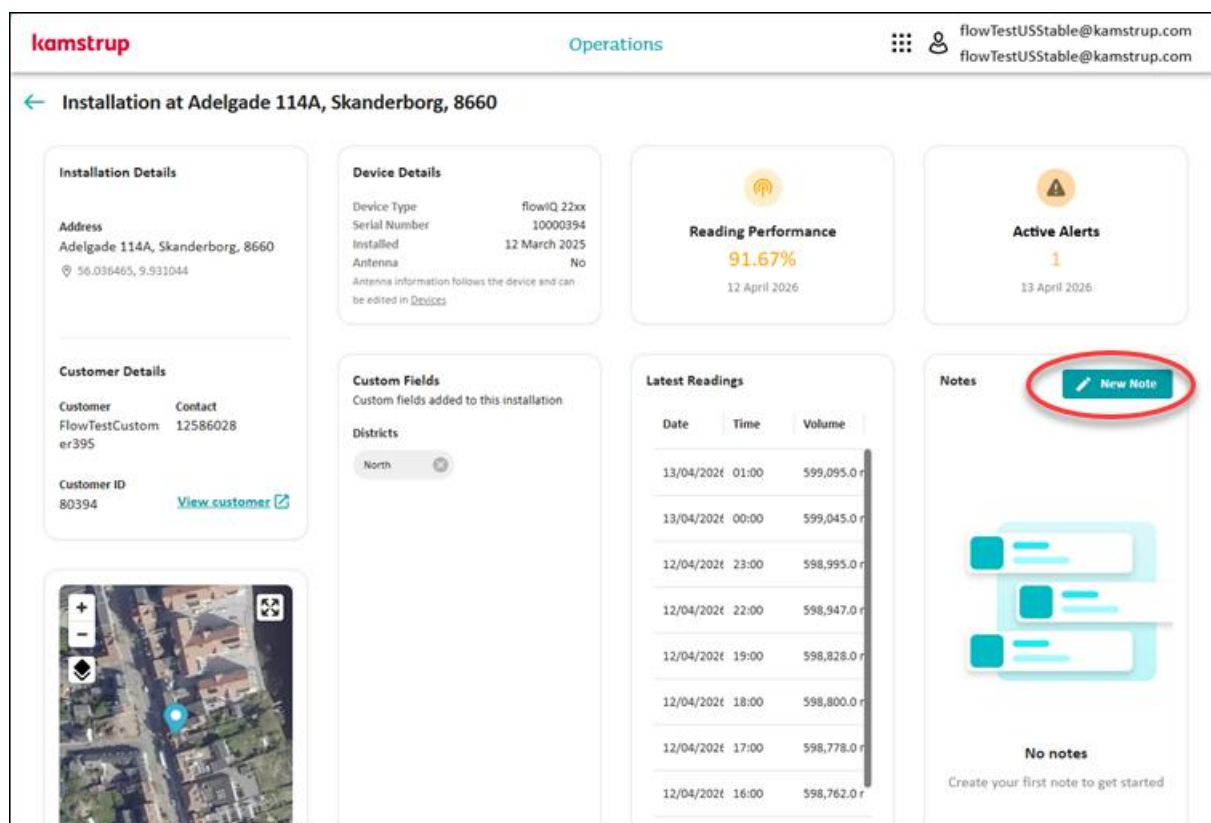

Detaily upozornění: Zlepšená viditelnost poznámek

Když jsou poznámky přidány do upozornění, karta **Poznámka** nyní zobrazuje indikátor s počtem poznámek. To vám poskytne okamžité přehled o dalších informacích při otevření upozornění:

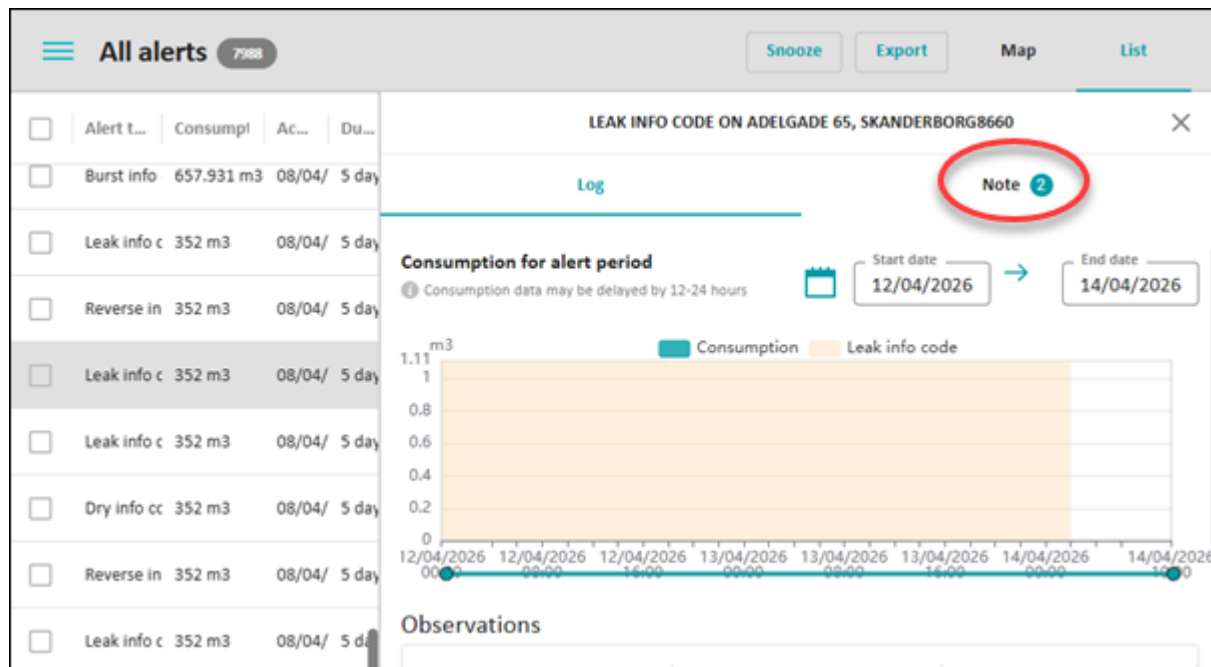

Potřebujete víc pomoci?

flowIQ® Smart Water Platform otevřete z My Kamstrup výběrem dlaždice flowIQ® Smart Water Platform.

Pokud narazíte na jakékoli problémy, kontaktujte prosím podporu Kamstrup na čísle +45 89 93 11 10 nebo přes [ServiceNow](#).

Vylepšení v páté verzi jsou součástí našeho trvalého závazku poskytovat inovativní řešení, která odpovídají měnícím se potřebám našich uživatelů. Doufáme, že nové funkce považujete za cenné.

S pozdravem,

Kamstrup